

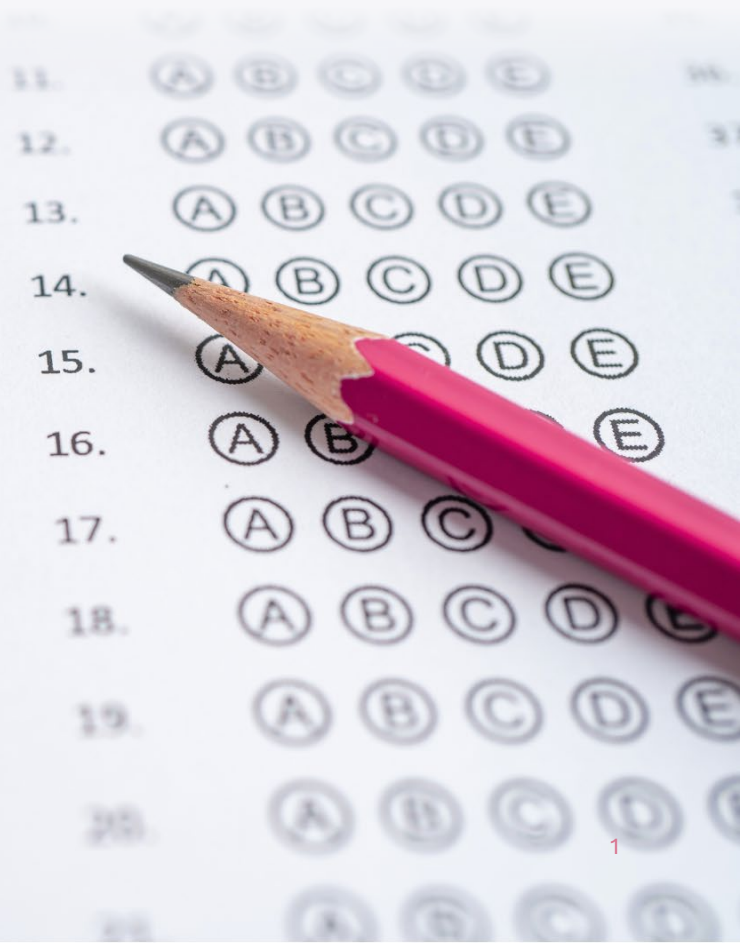

Offline Quizz / Test hors-ligne

Guide corrections des erreurs

Pôle e-learning, DISTIC

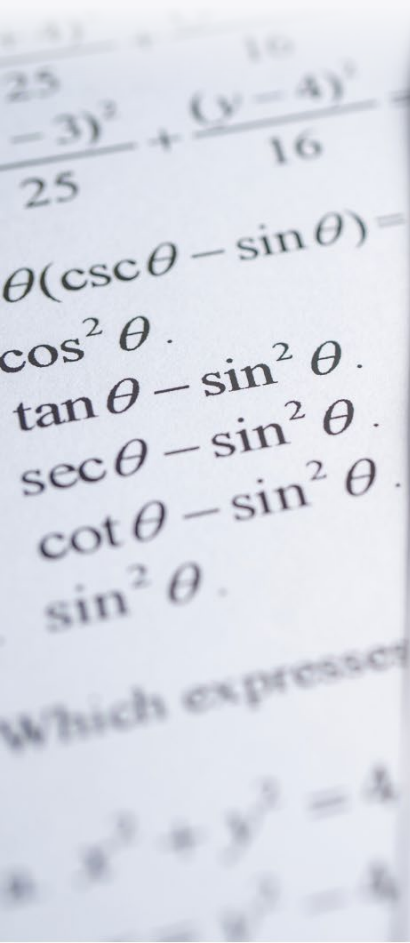

Information

- Dans ce guide, vous trouverez les erreurs typiques que vous pourriez rencontrer lors de la correction de votre Offline Quizz.
- Pour créer un Offline Quizz, vous pouvez vous référer au [document disponible ici](#).
- Ce document est un document « vivant ». N'hésitez pas à nous écrire si vous rencontrez des erreurs non mentionnées dans ce guide : moodle@unige.ch

Table des matières

- Utilisateur-trice inexistant [Page 4](#)
- Utilisateur-trice inexistant – Cas 1 [Page 5](#)
- Utilisateur-trice inexistant – Cas 2 [Page 6](#)
- Utilisateur-trice inexistant – Cas 3 [Page 7](#)
- Lecture imprécise [Page 8](#)
- Non ajusté [Page 9](#)
- Numéro de page non valide [Page 10](#)
- Pages incomplètes [Page 11](#)

Utilisateur·trice inexistant

Réinitialiser les préférences du tableau

#	Numéro d'identification ↓	Groupe	Page	Évalué le	Erreur	Information	
<input type="checkbox"/>	1	XXXXXXX	B	2	7 novembre 2025, 15:39	Utilisateur inexistant	Corriger

Pourquoi cette erreur peut-elle arriver ?

Voici les trois cas de figure les plus communs :

1. L'utilisateur·trice a noté le mauvais numéro d'identification.
2. L'utilisateur·trice n'a pas mis de numéro d'identification.
3. L'étudiant·e n'est pas inscrit·e dans le cours.

Dans le test hors ligne, le **numéro d'identification** correspond au numéro SIUS de l'étudiant·e.

Ce numéro doit être renseigné sur toutes les pages « grille de réponses » des étudiant·es.

L'utilisateur 21315856 n'existe pas dans le système

Grille de réponses
Pour analyse automatique

Prénom: enter code sius

Nom de famille:

Signature:

Surveillant(e)

Groupe: A B C D E F

Cette grille de réponses sera scannée automatiquement. Veuillez ne pas plier ou tâcher. Utilisez un stylo noir ou bleu pour remplir les champs :

Seules les cases cochées clairement sont interprétées correctement ! Pour corriger une case cochée, remplissez complètement la case de couleur : elle sera interprétée comme non cochée :

Les cases ainsi corrigées ne peuvent pas être marquées à nouveau. Veuillez ne rien inscrire en dehors des cases.

(Utilisateur inexistant)

UNIVERSITÉ DE GENÈVE

Numéro d'identification
2, 4, 3, 1, 5, 7, 5, 6

0	<input type="checkbox"/>	<input type="checkbox"/>	<input type="checkbox"/>	<input type="checkbox"/>	<input type="checkbox"/>	<input type="checkbox"/>	<input type="checkbox"/>	<input type="checkbox"/>	0
1	<input checked="" type="checkbox"/>	<input checked="" type="checkbox"/>	<input type="checkbox"/>	<input type="checkbox"/>	<input type="checkbox"/>	<input type="checkbox"/>	<input type="checkbox"/>	<input type="checkbox"/>	1
2	<input checked="" type="checkbox"/>	<input type="checkbox"/>	<input type="checkbox"/>	<input type="checkbox"/>	<input type="checkbox"/>	<input type="checkbox"/>	<input type="checkbox"/>	<input type="checkbox"/>	2
3	<input type="checkbox"/>	<input checked="" type="checkbox"/>	<input type="checkbox"/>	<input type="checkbox"/>	<input type="checkbox"/>	<input type="checkbox"/>	<input type="checkbox"/>	<input type="checkbox"/>	3
4	<input type="checkbox"/>	<input type="checkbox"/>	<input type="checkbox"/>	<input type="checkbox"/>	<input type="checkbox"/>	<input type="checkbox"/>	<input type="checkbox"/>	<input type="checkbox"/>	4
5	<input type="checkbox"/>	<input type="checkbox"/>	<input type="checkbox"/>	<input checked="" type="checkbox"/>	<input checked="" type="checkbox"/>	<input type="checkbox"/>	<input type="checkbox"/>	<input type="checkbox"/>	5
6	<input type="checkbox"/>	<input type="checkbox"/>	<input type="checkbox"/>	<input type="checkbox"/>	<input type="checkbox"/>	<input checked="" type="checkbox"/>	<input type="checkbox"/>	<input type="checkbox"/>	6
7	<input type="checkbox"/>	<input type="checkbox"/>	<input type="checkbox"/>	<input type="checkbox"/>	<input type="checkbox"/>	<input type="checkbox"/>	<input type="checkbox"/>	<input type="checkbox"/>	7
8	<input type="checkbox"/>	<input type="checkbox"/>	<input type="checkbox"/>	<input checked="" type="checkbox"/>	<input type="checkbox"/>	<input type="checkbox"/>	<input type="checkbox"/>	<input type="checkbox"/>	8
9	<input type="checkbox"/>	<input type="checkbox"/>	<input type="checkbox"/>	<input type="checkbox"/>	<input type="checkbox"/>	<input type="checkbox"/>	<input type="checkbox"/>	<input type="checkbox"/>	9

Actions:

Annuler

Rotation

Ré-ajuster

Vérifier groupe/numéro d'identification

Enregistrer et publier

Enregistrer

Utilisateur·trice inexistant – Cas 1

Voici comment corriger :

1. L'utilisateur·trice a noté le mauvais numéro d'identification.

L'utilisateur 21315856 n'existe pas dans le système

Grille de réponses
Pour analyse automatique

Prénom: erreur code SIUS
Nom de famille:
Signature:

Surveillant(e)

Groupe: A B C D E F

Cette grille de réponses sera scannée automatiquement. Veuillez ne pas plier ou tâcher. Utilisez un stylo noir ou bleu pour remplir les champs :

Seules les cases cochées clairement sont interprétées correctement ! Pour corriger une case cochée, remplissez complètement la case de couleur : elle sera interprétée comme non cochée :

Les cases ainsi corrigées ne peuvent pas être marquées à nouveau. Veuillez ne rien inscrire en dehors des cases.

UNIVERSITÉ DE GENÈVE

Numéro d'identification

2 4 3 1 5 7 5 6

0	<input type="checkbox"/>	<input type="checkbox"/>	<input type="checkbox"/>	<input type="checkbox"/>	<input type="checkbox"/>	<input type="checkbox"/>	<input type="checkbox"/>	<input type="checkbox"/>	<input type="checkbox"/>	0
1	<input type="checkbox"/>	<input checked="" type="checkbox"/>	<input type="checkbox"/>	<input checked="" type="checkbox"/>	<input type="checkbox"/>	<input type="checkbox"/>	<input type="checkbox"/>	<input type="checkbox"/>	<input type="checkbox"/>	1
2	<input checked="" type="checkbox"/>	<input type="checkbox"/>	<input type="checkbox"/>	<input type="checkbox"/>	<input type="checkbox"/>	<input type="checkbox"/>	<input type="checkbox"/>	<input type="checkbox"/>	<input type="checkbox"/>	2
3	<input type="checkbox"/>	<input type="checkbox"/>	<input checked="" type="checkbox"/>	<input type="checkbox"/>	<input type="checkbox"/>	<input type="checkbox"/>	<input type="checkbox"/>	<input type="checkbox"/>	<input type="checkbox"/>	3
4	<input type="checkbox"/>	<input type="checkbox"/>	<input type="checkbox"/>	<input type="checkbox"/>	<input type="checkbox"/>	<input type="checkbox"/>	<input type="checkbox"/>	<input type="checkbox"/>	<input type="checkbox"/>	4
5	<input type="checkbox"/>	<input type="checkbox"/>	<input type="checkbox"/>	<input checked="" type="checkbox"/>	<input type="checkbox"/>	<input checked="" type="checkbox"/>	<input type="checkbox"/>	<input type="checkbox"/>	<input type="checkbox"/>	5
6	<input type="checkbox"/>	<input type="checkbox"/>	<input type="checkbox"/>	<input type="checkbox"/>	<input type="checkbox"/>	<input type="checkbox"/>	<input type="checkbox"/>	<input checked="" type="checkbox"/>	<input type="checkbox"/>	6
7	<input type="checkbox"/>	<input type="checkbox"/>	<input type="checkbox"/>	<input type="checkbox"/>	<input type="checkbox"/>	<input type="checkbox"/>	<input type="checkbox"/>	<input type="checkbox"/>	<input type="checkbox"/>	7
8	<input type="checkbox"/>	<input type="checkbox"/>	<input type="checkbox"/>	<input type="checkbox"/>	<input type="checkbox"/>	<input type="checkbox"/>	<input checked="" type="checkbox"/>	<input type="checkbox"/>	<input type="checkbox"/>	8
9	<input type="checkbox"/>	<input type="checkbox"/>	<input type="checkbox"/>	<input type="checkbox"/>	<input type="checkbox"/>	<input type="checkbox"/>	<input type="checkbox"/>	<input type="checkbox"/>	<input type="checkbox"/>	9

Actions:

Annuler

Rotation

Ré-ajuster

Vérifier groupe/numéro d'identification

Enregistrer et publier

Enregistrer

Dans ce cas-ci, on voit que **deux chiffres ont été mal saisis**, si on les compare au code étudiant·e noté à la main.

Pour corriger le problème, il suffit de cliquer sur la case 1 qui correspond au bon chiffre.

3 Student 24315756 (24315756)

Grille de réponses
Pour analyse automatique

Prénom: erreur code SIUS
Nom de famille:
Signature:

Surveillant(e)

Groupe: A B C D E F

Cette grille de réponses sera scannée automatiquement. Veuillez ne pas plier ou tâcher. Utilisez un stylo noir ou bleu pour remplir les champs :

Seules les cases cochées clairement sont interprétées correctement ! Pour corriger une case cochée, remplissez complètement la case de couleur : elle sera interprétée comme non cochée :

Les cases ainsi corrigées ne peuvent pas être marquées à nouveau. Veuillez ne rien inscrire en dehors des cases.

UNIVERSITÉ DE GENÈVE

Numéro d'identification

2 4 3 1 5 7 5 6

0	<input type="checkbox"/>	<input type="checkbox"/>	<input type="checkbox"/>	<input type="checkbox"/>	<input type="checkbox"/>	<input type="checkbox"/>	<input type="checkbox"/>	<input type="checkbox"/>	<input type="checkbox"/>	0
1	<input type="checkbox"/>	<input checked="" type="checkbox"/>	<input type="checkbox"/>	<input checked="" type="checkbox"/>	<input type="checkbox"/>	<input type="checkbox"/>	<input type="checkbox"/>	<input type="checkbox"/>	<input type="checkbox"/>	1
2	<input checked="" type="checkbox"/>	<input type="checkbox"/>	<input type="checkbox"/>	<input type="checkbox"/>	<input type="checkbox"/>	<input type="checkbox"/>	<input type="checkbox"/>	<input type="checkbox"/>	<input type="checkbox"/>	2
3	<input type="checkbox"/>	<input type="checkbox"/>	<input checked="" type="checkbox"/>	<input type="checkbox"/>	<input type="checkbox"/>	<input type="checkbox"/>	<input type="checkbox"/>	<input type="checkbox"/>	<input type="checkbox"/>	3
4	<input type="checkbox"/>	<input checked="" type="checkbox"/>	<input type="checkbox"/>	<input type="checkbox"/>	<input type="checkbox"/>	<input type="checkbox"/>	<input type="checkbox"/>	<input type="checkbox"/>	<input type="checkbox"/>	4
5	<input type="checkbox"/>	<input type="checkbox"/>	<input type="checkbox"/>	<input type="checkbox"/>	<input checked="" type="checkbox"/>	<input checked="" type="checkbox"/>	<input type="checkbox"/>	<input type="checkbox"/>	<input type="checkbox"/>	5
6	<input type="checkbox"/>	<input type="checkbox"/>	<input type="checkbox"/>	<input type="checkbox"/>	<input type="checkbox"/>	<input type="checkbox"/>	<input type="checkbox"/>	<input checked="" type="checkbox"/>	<input type="checkbox"/>	6
7	<input type="checkbox"/>	<input type="checkbox"/>	<input type="checkbox"/>	<input type="checkbox"/>	<input type="checkbox"/>	<input type="checkbox"/>	<input type="checkbox"/>	<input type="checkbox"/>	<input type="checkbox"/>	7
8	<input type="checkbox"/>	<input type="checkbox"/>	<input type="checkbox"/>	<input type="checkbox"/>	<input type="checkbox"/>	<input type="checkbox"/>	<input checked="" type="checkbox"/>	<input type="checkbox"/>	<input type="checkbox"/>	8
9	<input type="checkbox"/>	<input type="checkbox"/>	<input type="checkbox"/>	<input type="checkbox"/>	<input type="checkbox"/>	<input type="checkbox"/>	<input type="checkbox"/>	<input type="checkbox"/>	<input type="checkbox"/>	9

Actions:

Annuler

Rotation

Ré-ajuster

Vérifier groupe/numéro d'identification

Enregistrer et publier

Enregistrer

Ensuite, vous pouvez cliquer sur « Vérifier 2 groupe/numéro d'identification ».

Si le numéro est maintenant correct, le système vous en informe. 3 Dès que le numéro est corrigé, vous pouvez « enregistrer et publier ».

Utilisateur·trice inexistant – Cas 2

Voici comment corriger :

2. L'utilisateur·trice n'a pas mis de numéro d'identification.

L'utilisateur XXXXXXXX n'existe pas dans le système Page: 2/3 (Utilisateur inexistant)

Grille de réponses
Pour analyse automatique

Prénom: _____
Nom de famille: _____
Signature: _____

Surveillant(e) _____

Groupe: A B C D E F

Cette grille de réponses sera scannée automatiquement. Veuillez ne pas plier ou tâcher. Utilisez un stylo noir ou bleu pour remplir les champs :

Seules les cases cochées clairement sont interprétées correctement ! Pour corriger une case cochée, remplissez complètement la case de couleur : elle sera interprétée comme non cochée :

Les cases ainsi corrigées ne peuvent pas être marquées à nouveau. Veuillez ne rien inscrire en dehors des cases.

UNIVERSITÉ DE GENÈVE

Numéro d'identification

0	<input type="checkbox"/>	<input type="checkbox"/>	<input type="checkbox"/>	<input type="checkbox"/>	<input type="checkbox"/>	<input type="checkbox"/>	<input type="checkbox"/>	<input type="checkbox"/>	<input type="checkbox"/>	0
1	<input type="checkbox"/>	<input type="checkbox"/>	<input type="checkbox"/>	<input type="checkbox"/>	<input type="checkbox"/>	<input type="checkbox"/>	<input type="checkbox"/>	<input type="checkbox"/>	<input type="checkbox"/>	1
2	<input type="checkbox"/>	<input type="checkbox"/>	<input type="checkbox"/>	<input type="checkbox"/>	<input type="checkbox"/>	<input type="checkbox"/>	<input type="checkbox"/>	<input type="checkbox"/>	<input type="checkbox"/>	2
3	<input type="checkbox"/>	<input type="checkbox"/>	<input type="checkbox"/>	<input type="checkbox"/>	<input type="checkbox"/>	<input type="checkbox"/>	<input type="checkbox"/>	<input type="checkbox"/>	<input type="checkbox"/>	3
4	<input type="checkbox"/>	<input type="checkbox"/>	<input type="checkbox"/>	<input type="checkbox"/>	<input type="checkbox"/>	<input type="checkbox"/>	<input type="checkbox"/>	<input type="checkbox"/>	<input type="checkbox"/>	4
5	<input type="checkbox"/>	<input type="checkbox"/>	<input type="checkbox"/>	<input type="checkbox"/>	<input type="checkbox"/>	<input type="checkbox"/>	<input type="checkbox"/>	<input type="checkbox"/>	<input type="checkbox"/>	5
6	<input type="checkbox"/>	<input type="checkbox"/>	<input type="checkbox"/>	<input type="checkbox"/>	<input type="checkbox"/>	<input type="checkbox"/>	<input type="checkbox"/>	<input type="checkbox"/>	<input type="checkbox"/>	6
7	<input type="checkbox"/>	<input type="checkbox"/>	<input type="checkbox"/>	<input type="checkbox"/>	<input type="checkbox"/>	<input type="checkbox"/>	<input type="checkbox"/>	<input type="checkbox"/>	<input type="checkbox"/>	7
8	<input type="checkbox"/>	<input type="checkbox"/>	<input type="checkbox"/>	<input type="checkbox"/>	<input type="checkbox"/>	<input type="checkbox"/>	<input type="checkbox"/>	<input type="checkbox"/>	<input type="checkbox"/>	8
9	<input type="checkbox"/>	<input type="checkbox"/>	<input type="checkbox"/>	<input type="checkbox"/>	<input type="checkbox"/>	<input type="checkbox"/>	<input type="checkbox"/>	<input type="checkbox"/>	<input type="checkbox"/>	9

Actions:

Annuler

Rotation

Ré-ajuster

Vérifier groupe/numéro d'identification

Enregistrer et publier

Enregistrer

Dans ce cas-ci, on constate qu'aucune case n'a été cochée concernant le numéro d'identification.

L'utilisateur XXXXXXXX n'existe pas dans le système Page: 2/3 (Utilisateur inexistant)

Grille de réponses
Pour analyse automatique

Prénom: _____
Nom de famille: _____
Signature: _____

Surveillant(e) _____

Groupe: A B C D E F

Cette grille de réponses sera scannée automatiquement. Veuillez ne pas plier ou tâcher. Utilisez un stylo noir ou bleu pour remplir les champs :

Seules les cases cochées clairement sont interprétées correctement ! Pour corriger une case cochée, remplissez complètement la case de couleur : elle sera interprétée comme non cochée :

Les cases ainsi corrigées ne peuvent pas être marquées à nouveau. Veuillez ne rien inscrire en dehors des cases.

UNIVERSITÉ DE GENÈVE

Numéro d'identification

0	<input type="checkbox"/>	<input type="checkbox"/>	<input type="checkbox"/>	<input type="checkbox"/>	<input type="checkbox"/>	<input type="checkbox"/>	<input type="checkbox"/>	<input type="checkbox"/>	<input type="checkbox"/>	<input checked="" type="checkbox"/>	0
1	<input type="checkbox"/>	<input checked="" type="checkbox"/>	<input type="checkbox"/>	<input type="checkbox"/>	<input checked="" type="checkbox"/>	<input type="checkbox"/>	<input type="checkbox"/>	<input type="checkbox"/>	<input type="checkbox"/>	<input checked="" type="checkbox"/>	1
2	<input checked="" type="checkbox"/>	<input type="checkbox"/>	<input type="checkbox"/>	<input type="checkbox"/>	<input type="checkbox"/>	<input checked="" type="checkbox"/>	<input type="checkbox"/>	<input type="checkbox"/>	<input type="checkbox"/>	<input checked="" type="checkbox"/>	2
3	<input type="checkbox"/>	<input checked="" type="checkbox"/>	<input type="checkbox"/>	<input type="checkbox"/>	<input type="checkbox"/>	<input type="checkbox"/>	<input checked="" type="checkbox"/>	<input type="checkbox"/>	<input type="checkbox"/>	<input checked="" type="checkbox"/>	3
4	<input type="checkbox"/>	<input type="checkbox"/>	<input type="checkbox"/>	<input type="checkbox"/>	<input type="checkbox"/>	<input type="checkbox"/>	<input type="checkbox"/>	<input type="checkbox"/>	<input type="checkbox"/>	<input checked="" type="checkbox"/>	4
5	<input type="checkbox"/>	<input type="checkbox"/>	<input type="checkbox"/>	<input type="checkbox"/>	<input type="checkbox"/>	<input type="checkbox"/>	<input type="checkbox"/>	<input type="checkbox"/>	<input type="checkbox"/>	<input checked="" type="checkbox"/>	5
6	<input type="checkbox"/>	<input type="checkbox"/>	<input type="checkbox"/>	<input type="checkbox"/>	<input type="checkbox"/>	<input type="checkbox"/>	<input type="checkbox"/>	<input type="checkbox"/>	<input type="checkbox"/>	<input checked="" type="checkbox"/>	6
7	<input type="checkbox"/>	<input type="checkbox"/>	<input type="checkbox"/>	<input type="checkbox"/>	<input type="checkbox"/>	<input type="checkbox"/>	<input type="checkbox"/>	<input type="checkbox"/>	<input type="checkbox"/>	<input checked="" type="checkbox"/>	7
8	<input type="checkbox"/>	<input type="checkbox"/>	<input type="checkbox"/>	<input type="checkbox"/>	<input type="checkbox"/>	<input type="checkbox"/>	<input type="checkbox"/>	<input type="checkbox"/>	<input type="checkbox"/>	<input checked="" type="checkbox"/>	8
9	<input type="checkbox"/>	<input type="checkbox"/>	<input type="checkbox"/>	<input type="checkbox"/>	<input type="checkbox"/>	<input type="checkbox"/>	<input type="checkbox"/>	<input type="checkbox"/>	<input type="checkbox"/>	<input checked="" type="checkbox"/>	9

Actions:

Annuler

Rotation

Ré-ajuster

Vérifier groupe/numéro d'identification

Enregistrer et publier

Enregistrer

Si vous connaissez le numéro d'identification, vous pouvez le saisir en cochant les cases appropriées.

Ensuite, vous pouvez cliquer sur « Vérifier groupe / numéro d'identification ». Si vous avez le bon numéro, le système retrouvera l'utilisateur, puis vous pourrez cliquer sur « Enregistrer et Publier ».

Si l'étudiant n'a indiqué à aucun moment son numéro d'identification, ni son nom et prénom, il faudra enquêter en dehors de Moodle pour essayer de retrouver à qui appartient la copie. C'est pour cette raison que nous conseillons d'indiquer quand même le nom et prénom sur la grille de réponses.

Utilisateur·trice inexistant – Cas 3

Voici comment corriger :

3. L'étudiant·e n'est pas inscrit·e dans le cours.

Vous pouvez ajouter ou inscrire l'étudiant dans votre espace d'examen même après avoir lancé la correction automatique.

1

Test Examen 1BA

Cours Paramètres **Participants** Notes Activités Plus ▾

Utilisateurs inscrits ▾

Inscrire des utilisateurs

2

Inscrire des utilisateurs

Options d'inscription

Sélectionner des utilisateurs Aucune sélection

23301310 ▾

■ Student 23301310 Factice.Aaatest@etu.unige.ch

Attribuer les rôles

Étudiant ▾

[Afficher plus...](#)

Annuler

Inscrire des utilisateurs

Lecture imprécise

Réinitialiser les préférences du tableau

#	Numéro d'identification	Groupe	Page	Évalué le	Erreur ↑	Information
<input type="checkbox"/>	1	24323701	A	1	7 novembre 2025, 15:39	Lecture imprécise Corriger

Pourquoi cette erreur peut arriver ?

- Le système n'est pas certain de savoir si une réponse doit être prise en compte.

↓

	a	b	c	d	e
70)	<input checked="" type="checkbox"/>	<input checked="" type="checkbox"/>	<input type="checkbox"/>	<input type="checkbox"/>	<input checked="" type="checkbox"/>
71)	<input type="checkbox"/>	<input type="checkbox"/>	<input checked="" type="checkbox"/>	<input type="checkbox"/>	<input type="checkbox"/>
72)	<input type="checkbox"/>	<input checked="" type="checkbox"/>	<input type="checkbox"/>	<input type="checkbox"/>	<input type="checkbox"/>
73)	<input checked="" type="checkbox"/>	<input type="checkbox"/>	<input type="checkbox"/>	<input type="checkbox"/>	<input type="checkbox"/>
74)	<input type="checkbox"/>	<input type="checkbox"/>	<input checked="" type="checkbox"/>	<input type="checkbox"/>	<input type="checkbox"/>
75)	<input type="checkbox"/>	<input type="checkbox"/>	<input type="checkbox"/>	<input checked="" type="checkbox"/>	<input type="checkbox"/>
76)	<input type="checkbox"/>	<input type="checkbox"/>	<input type="checkbox"/>	<input checked="" type="checkbox"/>	<input type="checkbox"/>
77)	<input checked="" type="checkbox"/>	<input type="checkbox"/>	<input type="checkbox"/>	<input type="checkbox"/>	<input type="checkbox"/>

Le système n'est pas sûr si la réponse (a) à la question 70 est à prendre en compte.

[Carré bleu]

↓

	a	b	c	d	e
70)	<input checked="" type="checkbox"/>	<input checked="" type="checkbox"/>	<input type="checkbox"/>	<input type="checkbox"/>	<input checked="" type="checkbox"/>
71)	<input type="checkbox"/>	<input type="checkbox"/>	<input checked="" type="checkbox"/>	<input type="checkbox"/>	<input type="checkbox"/>
72)	<input type="checkbox"/>	<input checked="" type="checkbox"/>	<input type="checkbox"/>	<input type="checkbox"/>	<input type="checkbox"/>
73)	<input checked="" type="checkbox"/>	<input type="checkbox"/>	<input type="checkbox"/>	<input type="checkbox"/>	<input type="checkbox"/>
74)	<input type="checkbox"/>	<input type="checkbox"/>	<input checked="" type="checkbox"/>	<input type="checkbox"/>	<input type="checkbox"/>
75)	<input type="checkbox"/>	<input type="checkbox"/>	<input type="checkbox"/>	<input checked="" type="checkbox"/>	<input type="checkbox"/>
76)	<input type="checkbox"/>	<input type="checkbox"/>	<input type="checkbox"/>	<input checked="" type="checkbox"/>	<input type="checkbox"/>
77)	<input checked="" type="checkbox"/>	<input type="checkbox"/>	<input type="checkbox"/>	<input type="checkbox"/>	<input type="checkbox"/>

Un premier clic valide la réponse.

[Le carré devient vert]

↓

	a	b	c	d	e
70)	<input checked="" type="checkbox"/>	<input checked="" type="checkbox"/>	<input type="checkbox"/>	<input type="checkbox"/>	<input checked="" type="checkbox"/>
71)	<input type="checkbox"/>	<input type="checkbox"/>	<input checked="" type="checkbox"/>	<input type="checkbox"/>	<input type="checkbox"/>
72)	<input type="checkbox"/>	<input checked="" type="checkbox"/>	<input type="checkbox"/>	<input type="checkbox"/>	<input type="checkbox"/>
73)	<input checked="" type="checkbox"/>	<input type="checkbox"/>	<input type="checkbox"/>	<input type="checkbox"/>	<input type="checkbox"/>
74)	<input type="checkbox"/>	<input type="checkbox"/>	<input checked="" type="checkbox"/>	<input type="checkbox"/>	<input type="checkbox"/>
75)	<input type="checkbox"/>	<input type="checkbox"/>	<input type="checkbox"/>	<input checked="" type="checkbox"/>	<input type="checkbox"/>
76)	<input type="checkbox"/>	<input type="checkbox"/>	<input type="checkbox"/>	<input checked="" type="checkbox"/>	<input type="checkbox"/>
77)	<input checked="" type="checkbox"/>	<input type="checkbox"/>	<input type="checkbox"/>	<input type="checkbox"/>	<input type="checkbox"/>

Un deuxième clic invalide la réponse.

[Plus de carré]

Student 24323701 (24323701) Page: 1/3 (Lecture imprécise)

Grille de réponses
Pour analyse automatique

Prénom: _____
Nom de famille: _____
Signature: _____

Surveillant(e): _____

UNIVERSITÉ DE GENÈVE

Numéro d'identification: 24323701

Groupe: A B C D E F

Cette grille de réponses sera scannée automatiquement. Veuillez ne pas plier ou tâcher. Utilisez un stylo noir ou bleu pour remplir les champs :

Seules les cases cochées clairement sont interprétées correctement ! Pour corriger une case cochée, remplissez complètement la case de couleur : elle sera interprétée comme non cochée :

Les cases ainsi corrigées ne peuvent pas être marquées à nouveau. Veuillez ne rien inscrire en dehors des cases.

	a	b	c	d	e		a	b	c	d	e		a	b	c	d	e		a	b	c	d	e
1)	<input checked="" type="checkbox"/>	<input type="checkbox"/>	<input type="checkbox"/>	<input type="checkbox"/>	<input type="checkbox"/>	24)	<input checked="" type="checkbox"/>	<input type="checkbox"/>	<input type="checkbox"/>	<input type="checkbox"/>	<input type="checkbox"/>	47)	<input type="checkbox"/>	<input type="checkbox"/>	<input checked="" type="checkbox"/>	<input type="checkbox"/>	<input type="checkbox"/>	70)	<input checked="" type="checkbox"/>	<input checked="" type="checkbox"/>	<input type="checkbox"/>	<input type="checkbox"/>	<input checked="" type="checkbox"/>
2)	<input type="checkbox"/>	<input type="checkbox"/>	<input checked="" type="checkbox"/>	<input type="checkbox"/>	<input type="checkbox"/>	25)	<input type="checkbox"/>	<input type="checkbox"/>	<input checked="" type="checkbox"/>	<input type="checkbox"/>	<input type="checkbox"/>	48)	<input type="checkbox"/>	<input type="checkbox"/>	<input type="checkbox"/>	<input checked="" type="checkbox"/>	<input type="checkbox"/>	71)	<input type="checkbox"/>	<input type="checkbox"/>	<input checked="" type="checkbox"/>	<input type="checkbox"/>	<input type="checkbox"/>
3)	<input type="checkbox"/>	<input type="checkbox"/>	<input checked="" type="checkbox"/>	<input type="checkbox"/>	<input type="checkbox"/>	26)	<input type="checkbox"/>	<input checked="" type="checkbox"/>	<input type="checkbox"/>	<input type="checkbox"/>	<input type="checkbox"/>	49)	<input checked="" type="checkbox"/>	<input type="checkbox"/>	<input type="checkbox"/>	<input type="checkbox"/>	<input type="checkbox"/>	72)	<input type="checkbox"/>	<input checked="" type="checkbox"/>	<input type="checkbox"/>	<input type="checkbox"/>	<input type="checkbox"/>
4)	<input type="checkbox"/>	<input type="checkbox"/>	<input checked="" type="checkbox"/>	<input type="checkbox"/>	<input type="checkbox"/>	27)	<input checked="" type="checkbox"/>	<input type="checkbox"/>	<input type="checkbox"/>	<input type="checkbox"/>	<input type="checkbox"/>	50)	<input type="checkbox"/>	<input checked="" type="checkbox"/>	<input type="checkbox"/>	<input type="checkbox"/>	<input type="checkbox"/>	73)	<input checked="" type="checkbox"/>	<input type="checkbox"/>	<input type="checkbox"/>	<input type="checkbox"/>	<input type="checkbox"/>
5)	<input type="checkbox"/>	<input type="checkbox"/>	<input checked="" type="checkbox"/>	<input type="checkbox"/>	<input type="checkbox"/>	28)	<input type="checkbox"/>	<input type="checkbox"/>	<input type="checkbox"/>	<input checked="" type="checkbox"/>	<input type="checkbox"/>	51)	<input type="checkbox"/>	<input checked="" type="checkbox"/>	<input type="checkbox"/>	<input type="checkbox"/>	<input type="checkbox"/>	74)	<input type="checkbox"/>	<input type="checkbox"/>	<input checked="" type="checkbox"/>	<input type="checkbox"/>	<input type="checkbox"/>
6)	<input type="checkbox"/>	<input type="checkbox"/>	<input type="checkbox"/>	<input checked="" type="checkbox"/>	<input type="checkbox"/>	29)	<input type="checkbox"/>	<input type="checkbox"/>	<input type="checkbox"/>	<input checked="" type="checkbox"/>	<input type="checkbox"/>	52)	<input checked="" type="checkbox"/>	<input type="checkbox"/>	<input type="checkbox"/>	<input type="checkbox"/>	<input type="checkbox"/>	75)	<input type="checkbox"/>	<input type="checkbox"/>	<input checked="" type="checkbox"/>	<input type="checkbox"/>	<input type="checkbox"/>
7)	<input type="checkbox"/>	<input type="checkbox"/>	<input type="checkbox"/>	<input checked="" type="checkbox"/>	<input type="checkbox"/>	30)	<input checked="" type="checkbox"/>	<input type="checkbox"/>	<input type="checkbox"/>	<input type="checkbox"/>	<input type="checkbox"/>	53)	<input type="checkbox"/>	<input type="checkbox"/>	<input checked="" type="checkbox"/>	<input type="checkbox"/>	<input type="checkbox"/>	76)	<input type="checkbox"/>	<input type="checkbox"/>	<input checked="" type="checkbox"/>	<input type="checkbox"/>	<input type="checkbox"/>
8)	<input type="checkbox"/>	<input type="checkbox"/>	<input checked="" type="checkbox"/>	<input type="checkbox"/>	<input type="checkbox"/>	31)	<input checked="" type="checkbox"/>	<input type="checkbox"/>	<input type="checkbox"/>	<input type="checkbox"/>	<input type="checkbox"/>	54)	<input type="checkbox"/>	<input checked="" type="checkbox"/>	<input type="checkbox"/>	<input type="checkbox"/>	<input type="checkbox"/>	77)	<input checked="" type="checkbox"/>	<input type="checkbox"/>	<input type="checkbox"/>	<input type="checkbox"/>	<input type="checkbox"/>

Actions:

Annuler

Rotation

Ré-ajuster

Vérifier groupe/numéro d'identification

Enregistrer et publier

Enregistrer

Puis, lorsque vous avez validé ou invalidé une réponse, choisissez « Enregistrer et publier ».

Non ajusté

Pourquoi cette erreur peut arriver ?

- Le système OCR cible incorrectement la grille. Le système se base sur les quatre points bleus qui doivent être bien ajustés aux croix dans les quatre angles de la feuille.

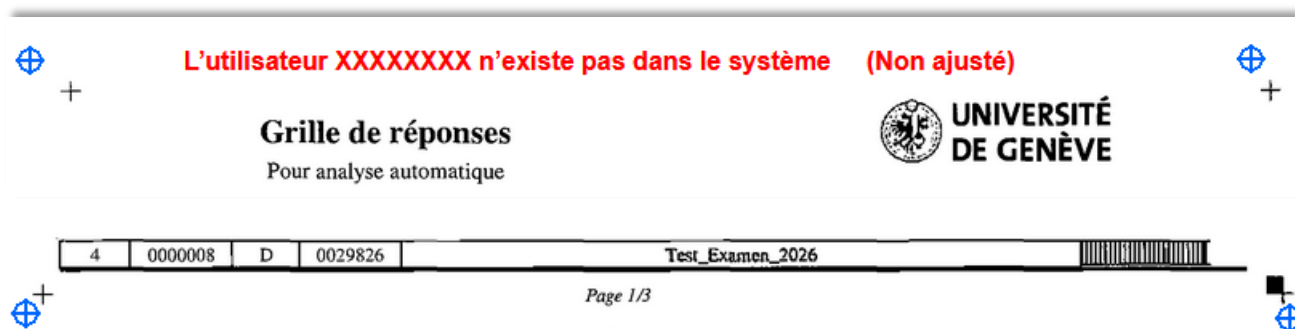

Il est possible de **réajuster** en corrigeant les points bleus dans les quatre angles de la grille.

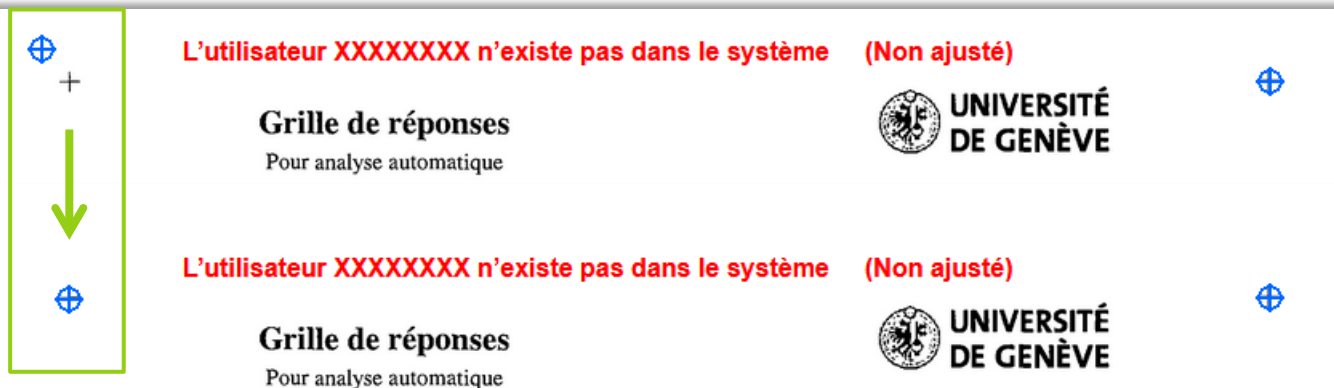

Puis, lorsque vous avez réajusté les points bleus, cliquez sur « Réajuster ».

Actions:

Annuler

Rotation

Ré-ajuster

Vérifier groupe/numéro d'identification

Enregistrer et publier

Enregistrer

Numéro de page non valide

Pourquoi cette erreur peut arriver ?

- Ce problème survient lorsque le système n'arrive pas à lire le code binaire de la page. Ce code peut être difficile à interpréter si la qualité du scan n'est pas suffisante.

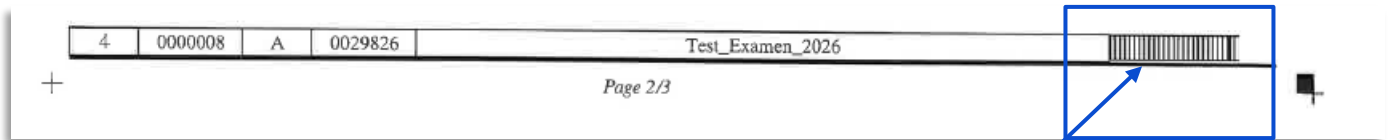

Voici le **code binaire de la page** :

Dans cette image, le scan est clair et de bonne qualité.

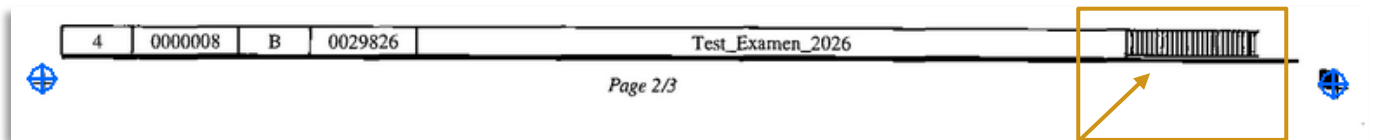

Ici, le **code binaire de la page** est de mauvaise qualité.

Pour résoudre ce problème, il est nécessaire de supprimer les feuilles problématiques et de refaire un scan de meilleure qualité.

Minimum 300 DPI ou bien 600 DPI.

Pages incomplètes

Réinitialiser les préférences du tableau

#	Número d'identification ↑	Groupe	Page	Évalué le	Erreur	Information
<input type="checkbox"/>	1	21308846	C	1	7 novembre 2025, 15:40	Lecture imprécise Corriger
<input type="checkbox"/>	2	21308846	C	2	7 novembre 2025, 15:40	Lecture imprécise Corriger
<input type="checkbox"/>	3	21308846	C	3	7 novembre 2025, 15:40	Pages incomplète Afficher

Les erreurs de type « **page incomplète** » sont liées à d'autres erreurs et se résolvent automatiquement lorsque l'erreur associée est corrigée.

Grille de réponses
Pour analyse automatique

Prénom: _____
Nom de famille: _____
Signature: _____

Surveillant(e) _____

Groupe: A B C D E F

Cette grille de réponses sera scannée automatiquement. Veuillez ne pas plier ou tâcher. Utilisez un stylo noir ou bleu pour remplir les champs :

Seules les cases cochées clairement sont interprétées correctement ! Pour corriger une case cochée, remplissez complètement la case de couleur : elle sera interprétée comme non cochée :

Les cases ainsi corrigées ne peuvent pas être marquées à nouveau. Veuillez ne rien inscrire en dehors des cases.

a b c d e

(144) +
 -
 (145) +
 -
 146) +
 -
 147) +
 -

UNIVERSITÉ DE GENÈVE

Número d'identification

2, 1, 3, 0, 8, 8, 4, 6

0	<input type="checkbox"/>	<input type="checkbox"/>	<input type="checkbox"/>	<input checked="" type="checkbox"/>	<input type="checkbox"/>	<input type="checkbox"/>	<input type="checkbox"/>	<input type="checkbox"/>	<input type="checkbox"/>	0
1	<input checked="" type="checkbox"/>	<input type="checkbox"/>	<input type="checkbox"/>	<input type="checkbox"/>	<input type="checkbox"/>	<input type="checkbox"/>	<input type="checkbox"/>	<input type="checkbox"/>	<input type="checkbox"/>	1
2	<input checked="" type="checkbox"/>	<input type="checkbox"/>	<input type="checkbox"/>	<input type="checkbox"/>	<input type="checkbox"/>	<input type="checkbox"/>	<input type="checkbox"/>	<input type="checkbox"/>	<input type="checkbox"/>	2
3	<input type="checkbox"/>	<input checked="" type="checkbox"/>	<input type="checkbox"/>	<input type="checkbox"/>	<input type="checkbox"/>	<input type="checkbox"/>	<input type="checkbox"/>	<input type="checkbox"/>	<input type="checkbox"/>	3
4	<input type="checkbox"/>	<input type="checkbox"/>	<input type="checkbox"/>	<input type="checkbox"/>	<input type="checkbox"/>	<input type="checkbox"/>	<input checked="" type="checkbox"/>	<input type="checkbox"/>	<input type="checkbox"/>	4
5	<input type="checkbox"/>	<input type="checkbox"/>	<input type="checkbox"/>	<input type="checkbox"/>	<input type="checkbox"/>	<input type="checkbox"/>	<input type="checkbox"/>	<input type="checkbox"/>	<input type="checkbox"/>	5
6	<input type="checkbox"/>	<input type="checkbox"/>	<input type="checkbox"/>	<input type="checkbox"/>	<input type="checkbox"/>	<input type="checkbox"/>	<input type="checkbox"/>	<input checked="" type="checkbox"/>	<input type="checkbox"/>	6
7	<input type="checkbox"/>	<input type="checkbox"/>	<input type="checkbox"/>	<input type="checkbox"/>	<input type="checkbox"/>	<input type="checkbox"/>	<input type="checkbox"/>	<input type="checkbox"/>	<input type="checkbox"/>	7
8	<input type="checkbox"/>	<input type="checkbox"/>	<input checked="" type="checkbox"/>	<input checked="" type="checkbox"/>	<input type="checkbox"/>	<input type="checkbox"/>	<input type="checkbox"/>	<input type="checkbox"/>	<input type="checkbox"/>	8
9	<input type="checkbox"/>	<input type="checkbox"/>	<input type="checkbox"/>	<input type="checkbox"/>	<input type="checkbox"/>	<input type="checkbox"/>	<input type="checkbox"/>	<input type="checkbox"/>	<input type="checkbox"/>	9

compté comme une croix
 croix fautive ou manquante

Question	points	Question	points
144:	0 / 1	148:	1 / 1
145:	0 / 1	149:	0 / 1
146:	1 / 1	150:	0 / 1
147:	1 / 1		

Si vous affichez une page incomplète, vous constaterez que vous n'avez aucune action de correction disponible.

Dans notre exemple, l'erreur principale est une « **lecture imprécise** ». Dès que la page avec la lecture imprécise sera corrigée, les pages incomplètes disparaîtront, car elles seront évaluées et notées.

Réinitialiser les préférences du tableau

#	Número d'identification ↑	Groupe	Page	Évalué le	Erreur	Information
<input type="checkbox"/>	1	21308846	C	2	7 novembre 2025, 15:40	Lecture imprécise Corriger
<input type="checkbox"/>	2	21308846	C	3	7 novembre 2025, 15:40	Pages incomplète Afficher
<input type="checkbox"/>	3	21308846	C	1	13 novembre 2025, 15:20	Pages incomplète Afficher

Résultats



<input type="checkbox"/>	Prénom / Nom de famille	Número d'identification	Évalué le	Groupe	Note
<input type="checkbox"/>	S2 Student 21308846	21308846	13 novembre 2025, 15:21	C	3.96