Temporalité, sotériologie et théologie selon l'apocalyptique

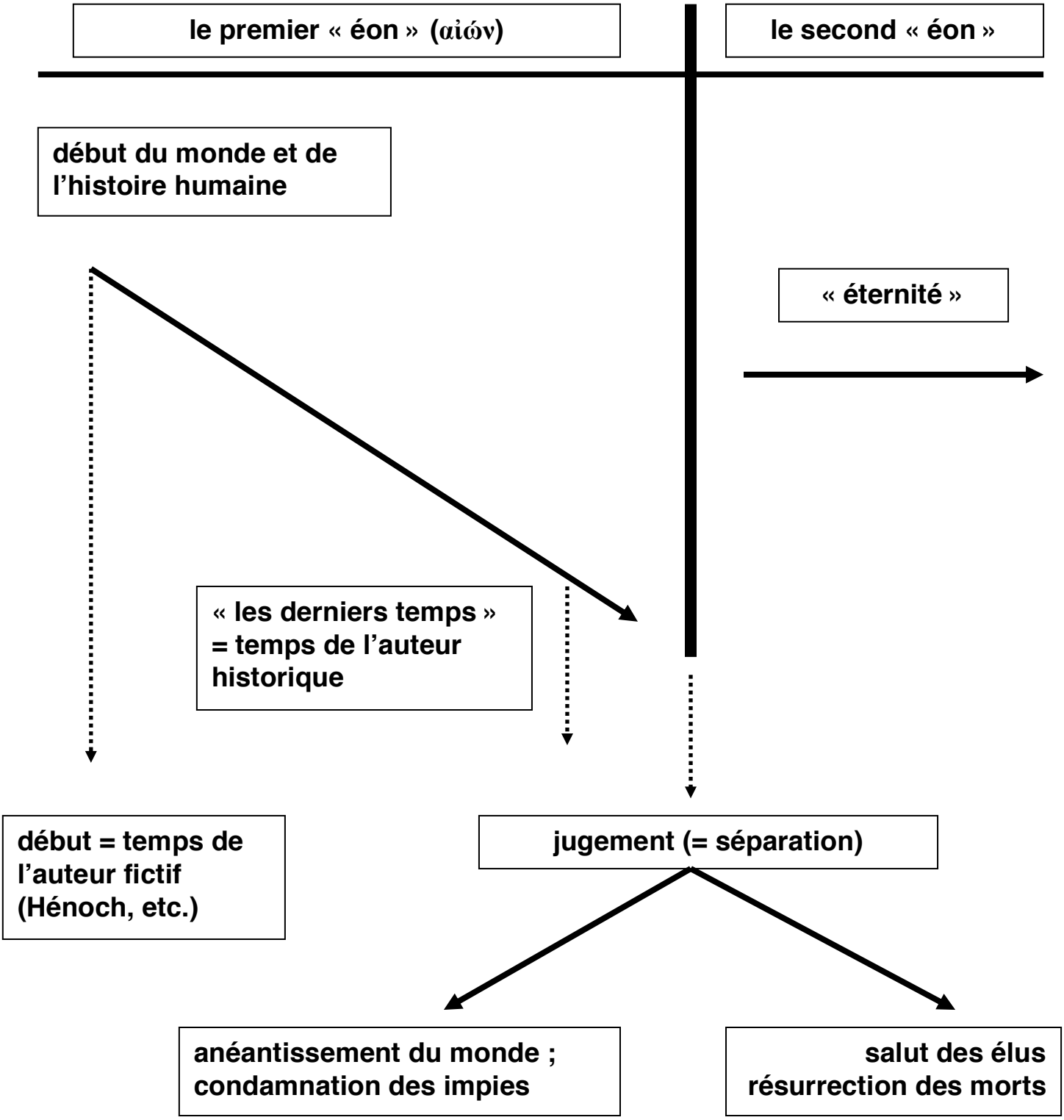

Déterminisme théologique :
tout est prédéterminé par Dieu, le maître des deux « éons »

© UNIGE, Faculté de théologie, A. Dettwiler